

DECLARAȚIE DE AVERE



Subsemnatul/Subsemnata IE C. GHEORGHE, având funcția
 de vicepreședinte în BUCURIA NAȚIONALĂ SIMBOLICĂ
 CNP [redacted] domiciliat Județ - BRAȘOV [redacted]

cuoscând prevederile art. 192 din Codul penal privind falsul în declarații, declar pe propria răspundere
 că împreună cu familia¹⁾ dețin următoarele:

1) Prin familie se înțelege soțul/soția și copiii aflați în întreținerea sa/săei.

I. Bunuri imobile

1. Pământuri

NOTĂ:

Se vor declara inclusiv cele aflate în alte țări.

Localitate	Categoria	Anul	Suprafață	Titlu	Modul de dobândire	Titular
BRAȘOV [redacted]	3	1992	15,4 m ²	DA	COMPARAND	IE C. G.

* Categoriile indicate sunt: (1) agricol; (2) forestier; (3) intravilan; (4) lacu de apă; (5) alte categorii de terenuri extravilane, dacă se află în circuitul civil.

**2) La "Titlu" se menționează, în cazul bunurilor proprii, numele proprietarului (titularul, soțul/soția, copilul), iar în cazul bunurilor în coproprietate, cota-parte și numele coproprietarilor.

2. Clădiri

NOTĂ:

Se vor declara inclusiv cele aflate în alte țări.

Localitate	Categoria	Anul	Suprafață	Titlu	Modul de dobândire	Titular
BRAȘOV [redacted]	1	1992	50 m ²	1/10	COMPARAND	IE C. GHEORGHE
				1/2		IE C. GHEORGHE

* Categoriile indicate sunt: (1) apartament; (2) casă de locuit; (3) casă de vacanță; (4) spații comerciale/de producție.

*2) La "Titular" se menționează, în cazul bunurilor proprii, numele proprietarului (tatălul, soțul/soția, copilul), iar în cazul bunurilor în coproprietate, cota-parte și numele coproprietarilor.

II. Bunuri mobile

1. Autovehicule/autoturisme, tractoare, mașini agricole, șaluze, tracturi și alte mijloace de transport care sunt supuse înmatriculării, potrivit legii

Tipul autovehiculului	Marca	Model/an	Valoarea declarată	Titular
Autoturism	FORD FOCUS	1	2007	ECUPLAREA-RE-
/				

2. Bunuri sub formă de cascade prețioase, bijuterii, obiecte de artă și de cult, colecții de artă și muzeicografice, obiecte care fac parte din patrimoniul cultural național sau universal, a căror valoare însumată depășește 3.000 de euro

NOTĂ:

Se vor menționa toate bunurile aflate în proprietate, indiferent dacă ele se află sau nu pe teritoriul României la momentul declarării.

Tipul bunului	Descrierea bunului	Valoarea declarată	Titular
NU ESTE CAZUL			
/			

III. Bunuri mobile, a căror valoare depășește 3.000 de euro fiecare, și bunuri imobile reținute în altă țară

Tipul bunului	Descrierea bunului	Valoarea declarată	Titular
NU ESTE CAZUL			
/			

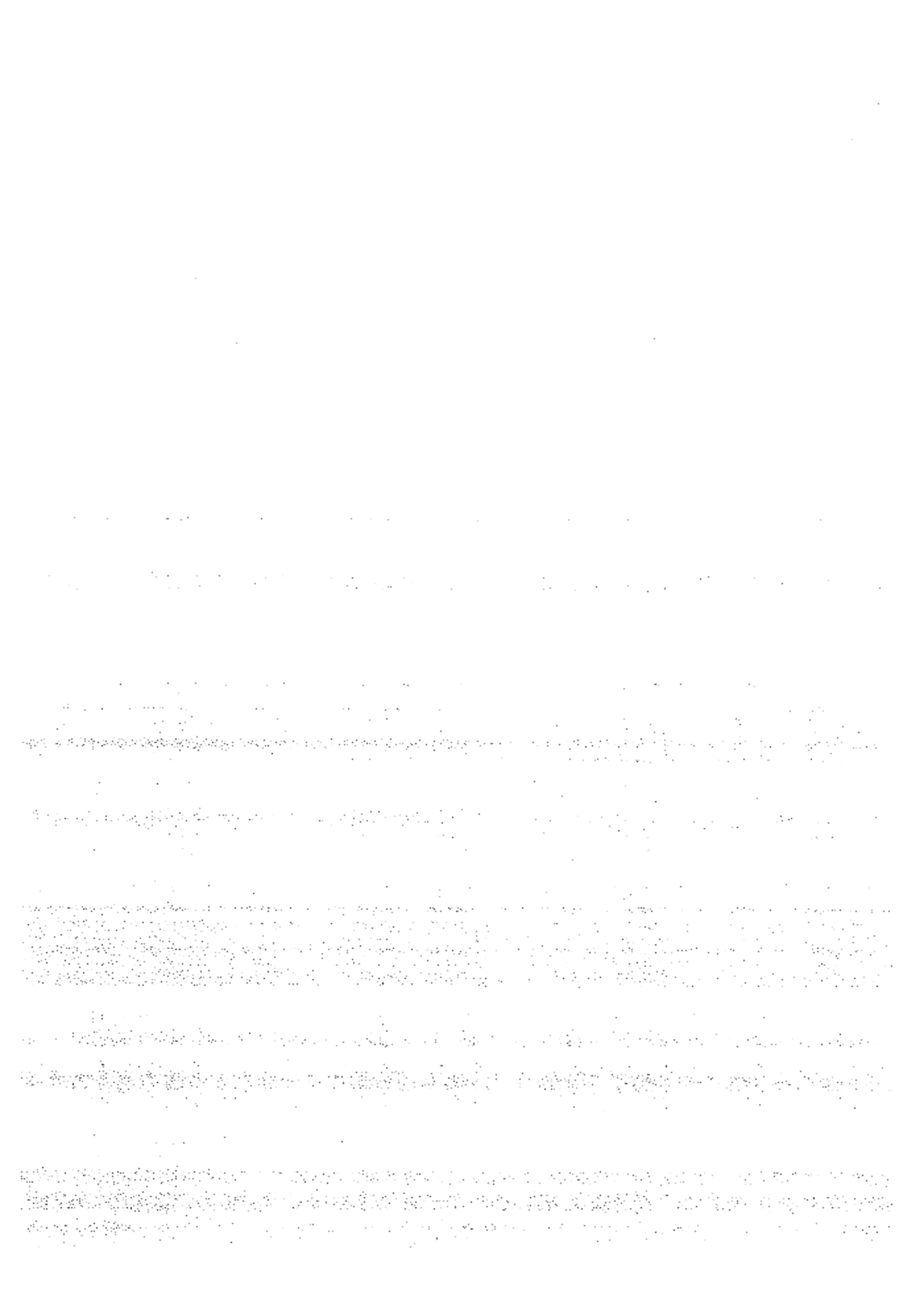

IV. Active financiare

1. Conturi și depozite bancare, fonduri de investiții, forme echivalente de economisire și investiție, inclusiv cardurile de credit, dacă valoarea însumată a tuturor acestora depășește 5.000 de euro

NOTĂ:

Se vor declara inclusiv cele aflate în bănci sau instituții financiare din străinătate.

Categorie	Valoare	Valoare	Valoare
NU ESTE CAZUL			

*Categoriile indicate sunt: (1) cont curent sau echivalente (inclusiv card); (2) depozit bancar sau echivalente; (3) fonduri de investiții sau echivalente, inclusiv fonduri private de pensii sau alte sisteme cu acumulare (se vor declara cele aferente anului fiscal anterior).

Plăcăminte, investiții directe și împrumuturi acordate, dacă valoarea de piață însumată a tuturor acestora depășește 5.000 de euro

NOTĂ:

Se vor declara inclusiv învențurile și participările în străinătate.

Categorie	Valoare	Valoare	Valoare
NU ESTE CAZUL			

*Categoriile indicate sunt: (1) hârtii de valoare deprinate (titluri de stat, certificate, obligațiuni); (2) acțiuni sau părți sociale în societăți comerciale; (3) împrumuturi acordate în nume personal.

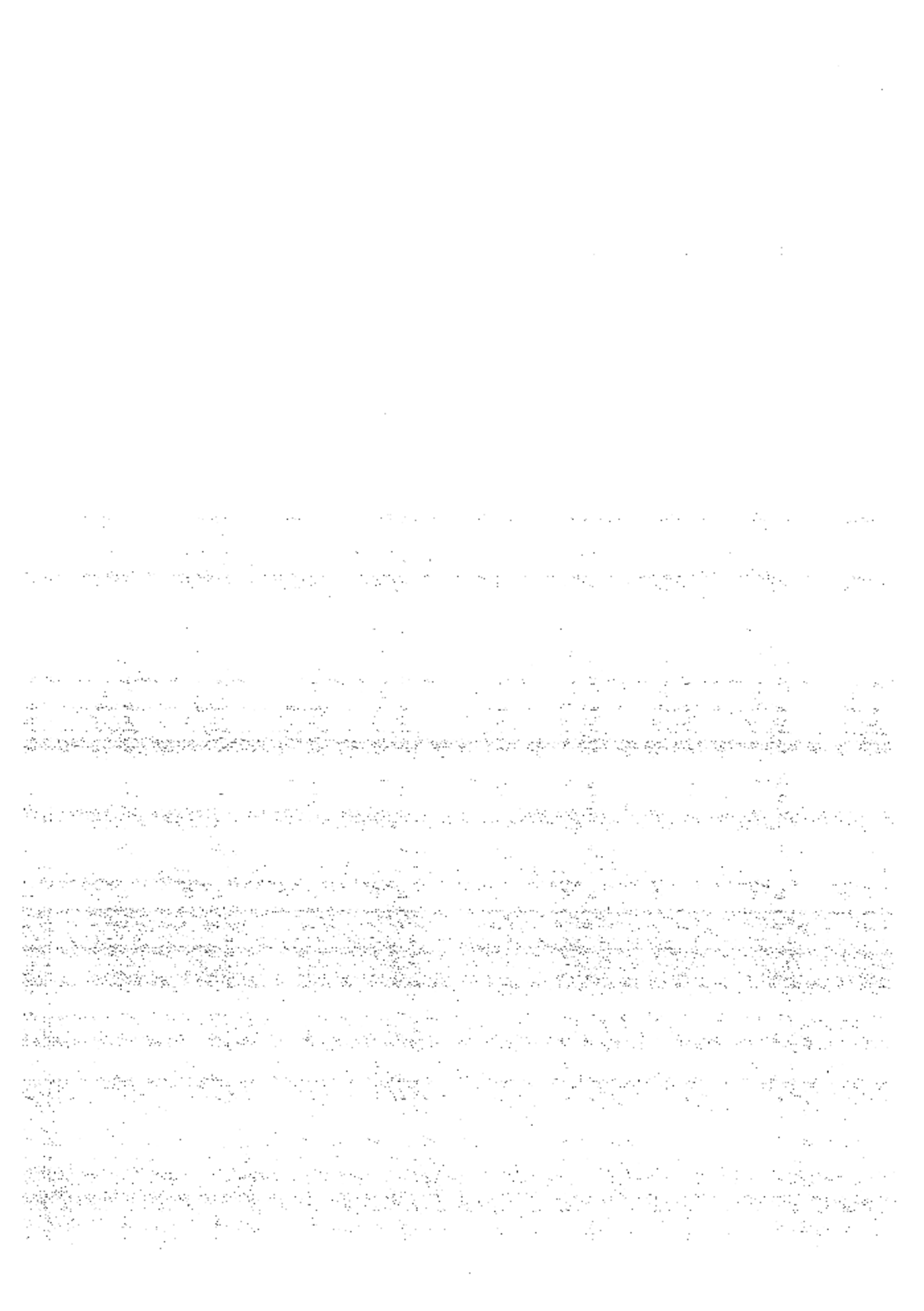

3. Alte active productive de venituri nete, care însumate depășesc echivalentul a 5.000 de euro pe an:

NU ESTE CAZUL

NOTĂ:

Se vor declara inclusiv cele aflate în străinătate.

V. Datorii

Debite, ipoteci, garanții emise în beneficiul unui terț, bunuri achiziționate în sistem leasing și alte asemenea bunuri, dacă valoarea însumată a tuturor acestora depășește 5.000 de euro

NOTĂ:

Se vor declara inclusiv pasivele financiare acumulate în străinătate.

Titular	An	Valoare	Valoare
S.C. VOLKSBANK S.A.	2006	2016	31.000 euro
S.C. VOLKSBANK S.A.	2007	2022	45.000 euro

VI. Cadourile, servicii sau avantaje primite gratuit sau subvenționate față de valoarea de piață din partea unor persoane, organizații, societăți comerciale, regii autonome, companii/societăți naționale sau instituții publice românești sau străine, inclusiv burse, credite, garanții, decontări de cheltuieli, altele decât cele ale angajatorului, a căror valoare individuală depășește 500 de euro*

Titular	An	Valoare	Valoare
1.1. Titular	NU ESTE CAZUL		
1.2. Soț/soție			
1.3. Copii			

*Se exceptează de la declarare cadourile și tratațiile uzuale primite din partea rudelor de gradul I și al II-lea.

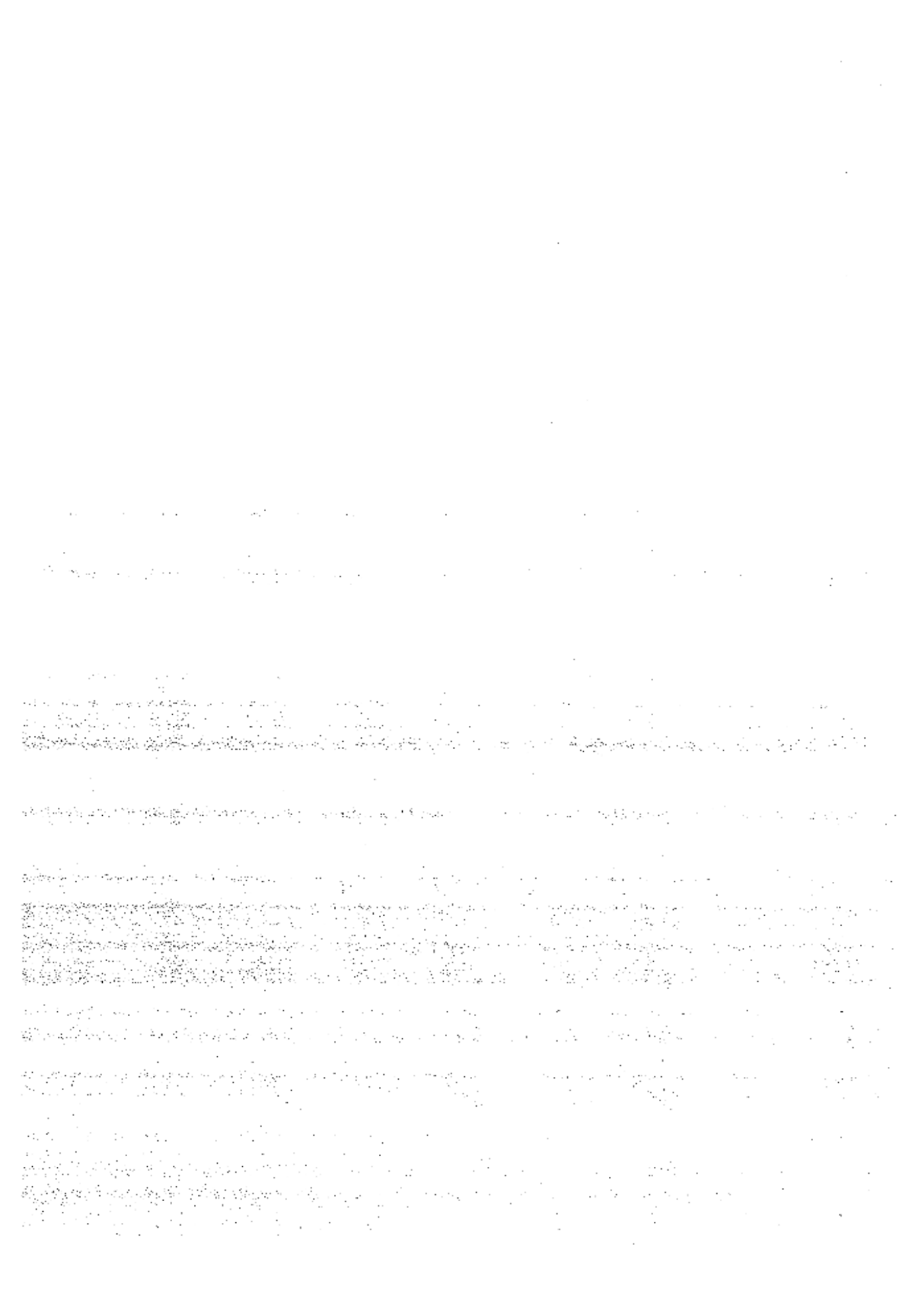

VII. Venituri ale declarantului și ale membrilor săi de familie, realizate în ultimul an fiscal încheiat (potrivit art. 41 din Legea nr. 571/2003 privind Codul fiscal, cu modificările și completările ulterioare)

NOTĂ:

Se vor declara inclusiv veniturile provenite din străinătate

Categ. a veniturii (venituri)	Sursa (vedetabil: națională / străinătate)	Numărul contului / alți conturi / deschise de sursă	Venit în lei
1. Venituri din salarii			
1.1. Titular	Unitate salariale comunitar, de transport, nr. 16, bd. Principal, sectorul 1, București	C. I. M.	58540
1.2. Soț/soție		cont. partener servit	3174
1.3. Copii			
2. Venituri din activități independente			
2.1. Titular			
2.2. Soț/soție			
3. Venituri din activități agricole			
3.1. Titular			
3.2. Soț/soție			
4. Venituri din activități comerciale			
4.1. Titular			
4.2. Soț/soție			
5. Venituri din activități financiare			
5.1. Titular			
5.2. Soț/soție		putea fiuță - vireta	1961
6. Venituri din activități sportive			
6.1. Titular			
6.2. Soț/soție			

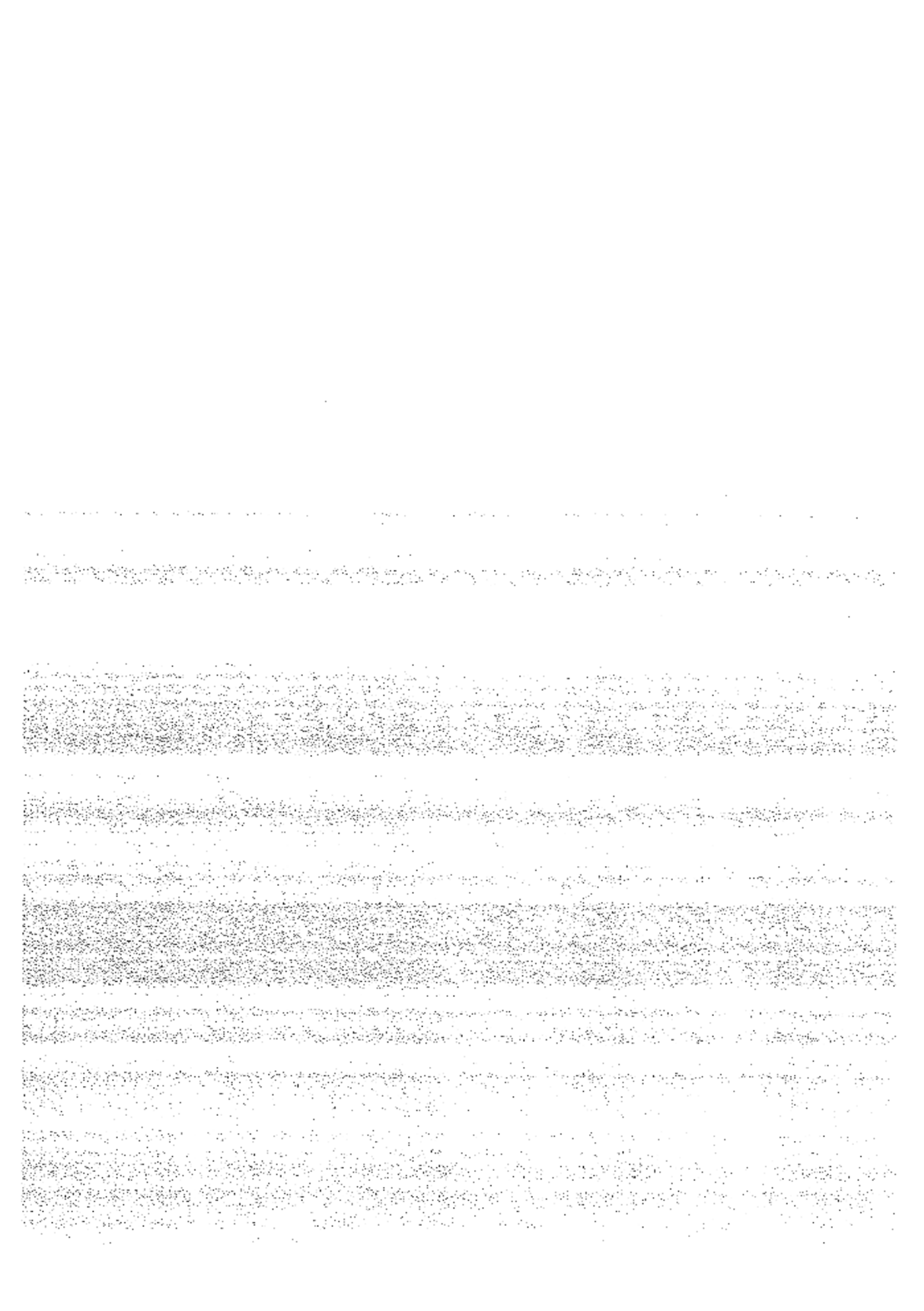

Titularul activității	Denumirea activității	Cantitatea produselor realizate	Valoarea realizată
7. Venituri din premii și din jocuri de noroc			
7.1. Titular			
7.2. Soț/soție			
7.3. Copii			
8. Venituri din alte surse			
8.1. Titular			
8.2. Soț/soție			
8.3. Copii			

Prezenta declarație constituie act public și răspunde potrivit legii penale pentru inexactitatea sau caracterul incomplet al datelor menționate.

Data completării:

08.06.2019

Semnătură:



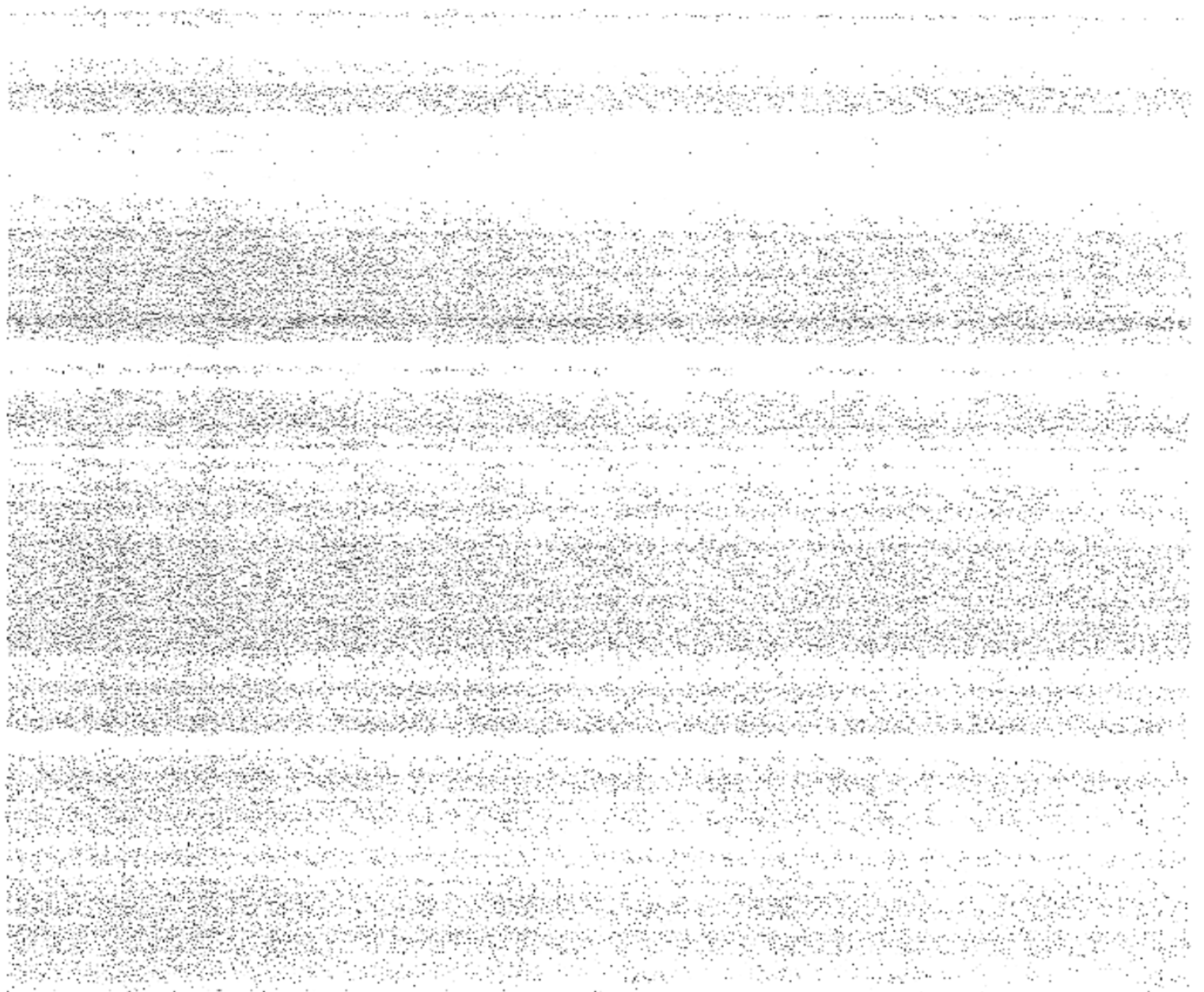



DECLARAȚIE DE INTERESE

Subsemnatul/Subsemnata, IOE C. CHEFOR SNE, având funcția de Niceșteclărie la ȘCOALA NAȚIONALĂ PUBLICĂ,
 CNP [redacted] domiciliul Brașov [redacted]

cunoscând prevederile art. 292 din Codul penal privind falsul în declarații, declar pe propria răspundere:

Unitatea - denumirea și adresa -	Către cine deținut	Nr. de părți sociale sau de acțiuni	Valoarea totală a părților sociale și/sau a acțiunilor
U.P.D. CODĂN BENI SRL, c/o JUDEȚ, nr. 17 av.	ASOCIAT	10	6006 ⁰⁰ lei

Unitatea - denumirea și adresa -	Către cine deținut	Valoarea beneficiilor
U.P.D. CODĂN BENI SRL, c/o JUDEȚ, nr. 17 av.	MEMBRU A.S. SRL	6006 ⁰⁰ lei
U.P.D. CODĂN BENI SRL, c/o JUDEȚ, nr. 17 av.	MEMBRU A.S. SRL	
U.P.D. CODĂN BENI SRL, c/o JUDEȚ, nr. 17 av.		

Următorul beneficiar	Identificarea beneficiarului	Tipul	Data	Drept	Valoarea

Următorul beneficiar: [redacted] Identificarea beneficiarului: [redacted] Tipul: [redacted] Data: [redacted] Drept: [redacted] Valoarea: [redacted]

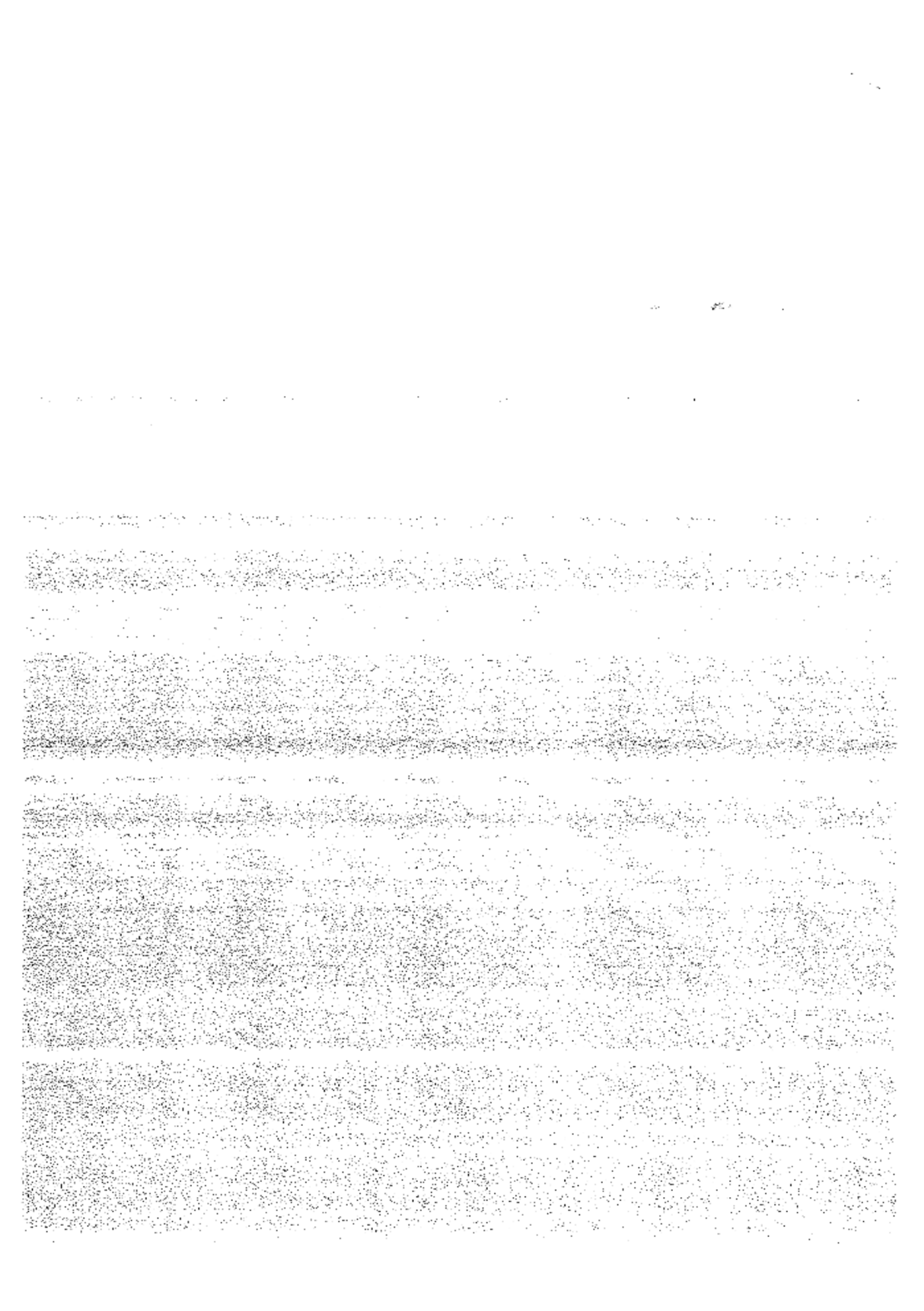

pentru deținătorul și adresa	conținutul denumirea și adresa	carea fost încheiată contractul	contractului	încheiat contractului	conținutul	tipul contractului
Tată						
Soră						
Rădă de gradul I de muncă						
Societăți comerciale/ Firmă scurtă/ Asociații familiale/ Cabluri individuale, cabluri societăți, societăți cu răspundere limitată sau societăți civile profesionale cu răspundere limitată care desfășoară profesia de avocat/ Organizații neguvernamentale/ Fundații/ Asociații						

2. Părinții de gradul I se înțeleg părinți de linie ascendentă și copii pe linie descendentă.

3. Se vor declara numele, denumirea și adresa beneficiarului de contract unde, prin calitatea deținută, titlului, soțului și rudele de gradul I obțin contracte, așa cum sunt definite la punctul 5.

Procedura de declarare constituie act public și răspunde potrivit legii penale pentru inexactitatea sau caracterul incomplet al datelor menționate.

Data completării

08.05.2015



[The page contains extremely faint and illegible text, likely due to low contrast or scanning quality. The text is organized into several paragraphs, but the individual words and sentences cannot be discerned.]

DECLARAȚIE DE AVERE



Subsemnatul/Subsemnata, MILU GH. ILIE, având funcția
 de președinte FSA și membru în AIRODUL EXECUTIV AL P.A.S.
 CNP [redacted], domiciliul PLEȘTI - [redacted]

conștient de prevederile art. 292 din Codul penal privind falsul în declarații, declar pe proprie răspundere
 că împreună cu familia^{*)} deținem următoarele:

*) Prin familie se înțelege soțul/soția și copiii aflați în întreținerea acestora.

I. Bunuri imobile

1. Terenuri

NOTA:

Se vor declara inclusiv cele aflate în alte țări.

Localitatea	Categoria	Anul achiziției	Suprafața (m ²)	Valoarea	Modul de dobândire	Numele titularului
Comuna Corbulești	3	1996	1487 m ²	1/4	aport, cumpărat	MILU ILIE
Comuna Corbulești	1	2009	907 m ²	1/3	achiziție de bunăcredință	MILU ILIE

Categoriile indicare sunt: (1) agricol; (2) forestier; (3) intravilan; (4) lacu de apă; (5) alte categorii de terenuri
 extravilane, dacă nu află în circuitul civil.

*) Dacă există și menționează în cazul bunurilor proprii, numele proprietarului (titularul, soțul/soția, copilul,
 ar fi cazul și alături de coproprietate, soțul/partea și numele coproprietarilor.

2. Cămin

Se vor declara inclusiv cele aflate în alte țări.

Localitatea	Categoria	Anul achiziției	Suprafața (m ²)	Valoarea	Modul de dobândire	Numele titularului
Comuna Corbulești	1	1992	65 m ²	1/4	aport, cumpărat	MILU ILIE
Comuna Corbulești	2	1996	26 m ²	1/4	aport, cumpărat	MILU ILIE

* 1) Categoriile indicate sunt: (1) apartament; (2) casă de locuit; (3) casă de vacanță; (4) spații comerciale/de producție.

* 2) La "Titular" se menționează, în cazul bunurilor proprii, numele proprietarului (titularul, soțul/soția, copilul), iar în cazul bunurilor în coproprietate, cota-parte și numele coproprietarilor.

II. Bunuri mobile

1. Autovehicule/autoturisme, tractoare, mașini agricole, șalupe, iahturi și altele mijloace de transport care sunt supuse înmatriculării, potrivit legii

Nume	Marca	Nr. de bucată	Anul de fabricație	Modul de achiziție
Autoturism bacia	DAEWU 1300	1	1996	Vanzare cumparare
Autoturism	VOLKSWAGEN	1	2004	Vanzare cumparare
—	—	—	—	—
—	—	—	—	—
—	—	—	—	—
—	—	—	—	—

2. Bunuri sub formă de metale prețioase, bijuterii, obiecte de artă și de cult, colecții de artă și numismatice, obiecte care fac parte din patrimoniul cultural național sau universal, a căror valoare însumată depășește 5.000 de euro

NOTĂ

Se va menționa toate bunurile aflate în proprietate, indiferent dacă ele se află sau nu pe teritoriul României la momentul declarării.

Tipul bunului	Descrierea bunului	Valoarea estimată	Modul de achiziție
—	—	—	—
—	—	—	—
—	—	—	—
—	—	—	—
—	—	—	—

III. Bunuri mobile, a căror valoare depășește 3.000 de euro fiecare, și bunuri imobile înstrăinate în ultimele 12 luni

Tipul bunului	Descrierea bunului	Valoarea estimată	Modul de achiziție
—	—	—	—
—	—	—	—

IV. Active financiare

1. Conturi și depozite bancare, fonduri de investiții, forme echivalente de economisire și investiții inclusiv cardurile de credit, dacă valoarea însumată a tuturor acestora depășește 5.000 de euro.

NOTĂ:

Se vor declara inclusiv cele aflate în bănci sau instituții financiare din străinătate.

Denumirea țării sau instituției	Tipul	Valoarea	Valoarea în RON	Valoarea în EUR

Categoriile indicate sunt: (1) cont curent sau echivalent (inclusiv card); (2) depozit bancar sau echivalent; (3) fonduri de investiții sau echivalente, inclusiv fonduri private de pensii sau alte sisteme cu acumulare. Se vor declara cele aferente anului precedent.

2. Leasing-ul de investiții și de echipamente acordate, dacă valoarea de piață însumată a tuturor acestora depășește 5.000 de euro.

Se vor declara inclusiv investițiile și participările în străinătate.

Denumirea țării sau instituției	Tipul	Valoarea	Valoarea în RON	Valoarea în EUR

Categoriile indicate sunt: (1) hârtii de valoare deținute (titluri de stat, certificate, obligațiuni); (2) acțiuni sau părți sociale în societăți comerciale; (3) împrumuturi acordate în nume personal.

3. Alte active productive de venituri nete, care însumate depășesc echivalentul a 5.000 de euro pe

NOTĂ:

Se vor declara inclusiv cele aflate în străinătate.

V. Datorii

Debite, ipoteeci, garanții emise în beneficiul unui terț, bunuri achiziționate în sistem leasing și alte asemenea bunuri, dacă valoarea însumată a tuturor acestora depășește 5.000 de euro

NOTĂ:

Se vor declara inclusiv pasivele financiare acumulate în străinătate.

Descriere	Contracte în curs	Termen de	Valoare
CAR. AUTOMOBILE Dacia	2013	2016	22.000 Lei
	—	—	—
	—	—	—
	—	—	—

VI. Afilierea: servicii sau avantaje, privilegii gratuite sau convenționale față de valorarea de piață, din partea unor persoane, organizații, societăți comerciale, regi autonome, companii/societăți naționale sau instituții publice românești sau străine, inclusiv burse, credite, garanții, decontări de cheltuieli, altele decât cele ale angajatorului, a căror valoare individuală depășește 500 de euro*

Tipul de afiliere	Beneficiarul	Se acordă din	Valoarea estimată
1. Titular	—	—	—
2. Soț/sotie	—	—	—
3. Copii	—	—	—

*Se excludează de la declarare acordurile și tratatele uzuale primite din partea rudelor de gradul I și al II-lea.

VI. Venituri ale deținătorului și ale membrilor săi de familie, realizate în ultimul an fiscal încheiat (potrivit art. 41 din Legea nr. 571/2003 privind Codul fiscal, cu modificările și completările ulterioare)

NOTĂ:

Se va declara inclusiv veniturile provenite din străinătate.

Cat. de venit	Beneficiar	Sursoare	Observații	Valoare
1. Venituri din salarii				
1.1. Titular	M. I. E.	Colonița + SAR	Președinte SAR	22560 lei
1.2. Soț/soție	M. A. R. I. E.	Pensie	—	9780 lei
2. Venituri din activități independente				
2.1. Titular				
2.2. Soț/soție				
3. Venituri din activități agricole				
3.1. Titular				
3.2. Soț/soție				
4. Venituri din activități economice				
4.1. Titular				
4.2. Soț/soție				
5. Venituri din activități financiare				
5.1. Titular				
5.2. Soț/soție				
6. Venituri din activități imobiliare				
6.1. Titular				
6.2. Soț/soție				

4. The following are the main reasons for the increase in the number of people who are unemployed in the United Kingdom:

(a) The increase in the number of people who are entering the labour force.

(b) The increase in the number of people who are leaving the labour force.

(c) The increase in the number of people who are leaving the labour force and not finding a new job.

(d) The increase in the number of people who are leaving the labour force and not finding a new job.

(e) The increase in the number of people who are leaving the labour force and not finding a new job.

(f) The increase in the number of people who are leaving the labour force and not finding a new job.

(g) The increase in the number of people who are leaving the labour force and not finding a new job.

(h) The increase in the number of people who are leaving the labour force and not finding a new job.

(i) The increase in the number of people who are leaving the labour force and not finding a new job.

(j) The increase in the number of people who are leaving the labour force and not finding a new job.

(k) The increase in the number of people who are leaving the labour force and not finding a new job.

(l) The increase in the number of people who are leaving the labour force and not finding a new job.

(m) The increase in the number of people who are leaving the labour force and not finding a new job.

(n) The increase in the number of people who are leaving the labour force and not finding a new job.

(o) The increase in the number of people who are leaving the labour force and not finding a new job.

(p) The increase in the number of people who are leaving the labour force and not finding a new job.

(q) The increase in the number of people who are leaving the labour force and not finding a new job.

(r) The increase in the number of people who are leaving the labour force and not finding a new job.

(s) The increase in the number of people who are leaving the labour force and not finding a new job.

(t) The increase in the number of people who are leaving the labour force and not finding a new job.

Clasa a realizării veniturii	Numele beneficiarului Numele și adresa	Cantitatea (preț) și valoarea în moneda națională	Data și locul realizării
7. Venituri din premii și din jocuri de noroc			
7.1. Tineret			
7.2. Scrisoare			
7.3. Căni			
8. Venituri din alte surse			
8.1. Altele	MILIU ILIE Bujor	numărul contului de carț de credit 735 lei	
8.2. Scrisoare			
8.3. Căni			

Beneficiarul declară conștiință deplină și răspunde potrivit legii penale pentru inexactitatea sau caracterul incomplet al datelor menționate.

Data completării

02.06.2015

Semnătură



1. The first part of the document is a list of names and addresses of the members of the committee.

2. The second part of the document is a list of names and addresses of the members of the committee.

3. The third part of the document is a list of names and addresses of the members of the committee.





DECLARAȚIE DE INTERESE

Data: 12.5
09.05.2015

Numele numel/Subsemnata, MILU GH. ILIE, având funcția
de Președinte P.S. și membru la BIBLIOTECA EXECUTIVĂ AL B.A.H.S.
CNP: [redacted] domiciliul Pitești [redacted]

cunoscând prevederile art. 292 din Codul penal privind falsul în declarații, declar pe propria răspundere:

Unitatea denumirea și adresa	Calitatea deținută	Nr. de părți sociale sau de acțiuni	Valoarea totală a părților sociale și/sau a acțiunilor
U.S.C. Autostrada DR 119	acționar	1960	420 lei

Unitatea denumirea și adresa	Calitatea deținută	Valoarea beneficiilor

Membru în comitetul de securitate, construcții de mașini.

numele persoanei școlite	numărul documentelor școlare	data și locul nașterii	numărul	numărul	numărul	numărul
.....						
.....						
.....						
.....						

.....

.....

.....

.....

.....

Data completării

02.06.2012





DECLARAȚIE DE AVERE

Sabsele/Președintele/Președintele,
 de **PREȘEDINTE** **COSTIN DOMITRU**, având funcția
 în **BLOCUL NAȚIONAL SINDICAL**
 CNP [redacted], domiciliul **BUCUREȘTI**, [redacted]

amăscând prevederile art. 292 din Codul penal privind falsul în declarații, declar pe proprie răspundere
 că împreună cu familia¹⁾ dețin următoarele:

1) Prin familie se înțelege soțul/sorția și copiii aflați în întreținerea acestora.

1. Bunuri imobile

1. Terenuri

NOTĂ:

Se vor declara inclusiv cele aflate în alte țări.

București	[redacted]	2002	34,20m ²	100%	Cumpărare (schizățional cderă cu apartamentul - parte din curtea interioară a casei)	Costin Dumitru

1) Categoriile indicate sunt: (1) agricol; (2) forestier; (3) intravilan; (4) luciu de apă; (5) alte categorii de terenuri extravilane, dacă se află în circuitul civil.

2) La "Titular" se menționează, în cazul bunurilor proprii, numele proprietarului (titularul, soțul/sorția, copilul), iar în cazul bunurilor în coproprietate, cota-parte și numele coproprietarilor.

2. Cădri

NOTĂ:

Se vor declara inclusiv cele aflate în alte țări.

București	[redacted]	1	2002	91,32 m ² + 17% din	100%	cumpărare	Costin Dumitru
-----------	------------	---	------	--------------------------------	------	-----------	----------------

			părțile și dependințele construc- țiile ale imobilului		
Președinte	[REDACTED]	[REDACTED]	76,6 km ²	50% 50%	Cumpărare (benzina) în timpul căsătoriei și repartizat după divorț, an 2000)
					Costin Dumăru Costin Verone Lavinia

* Categoriile indicate sunt: (1) apartament; (2) casă de locuit; (3) casă de vacanță; (4) spații comerciale/de producție.

*2) La "Titular" se menționează, în cazul bunurilor proprii, numele proprietarului (tatălul, soțul/soția, copilul), iar în cazul bunurilor în coproprietate, cota-parte și numele coproprietarilor.

II. Bunuri mobile

1. Autovehicule/autoturisme, tractoare, mașini agricole, șalupe, iahturi și alte mijloace de transport care sunt supuse înmatriculării, potrivit legii

NU ESTE CAZUL				

2. Bunuri sub formă de metale prețioase, bijuterii, obiecte de artă și de cult, colecții de artă și numismatică, obiecte care fac parte din patrimoniul cultural național sau universal, a căror valoare însumată depășește 5.000 de euro

NOTĂ:

Se vor menționa toate bunurile aflate în proprietate, indiferent dacă ele se află sau nu pe teritoriul României la momentul declarării.

NU ESTE CAZUL		

III. Bunuri mobile, a căror valoare depășește 3.000 de euro fiecare, și bunuri imobile înstrăinate în ultimele 12 luni

NU ESTE CAZUL				

IV. Active financiare

3. Conturi și depozite bancare, fonduri de investiții, forme echivalente de economisire și investire, inclusiv cardurile de credit, dacă valoarea însumată a tuturor acestora depășește 5.000 de euro

NOTĂ:

Se vor declara inclusiv cele aflate în bănci sau instituții financiare din străinătate.

RAIFFAISEN	Card credit	lei	2015	72.640 lei
BANK POST	Card credit valori descoperire credite	lei	2008	12.000 lei
ING BANK	cont curent	lei	-	33.360 lei
RAIFFAISEN	cont curent	lei	-	6.887,32 lei

Categoriile indicate sunt: (1) cont curent sau echivalente (inclusiv card); (2) depozit bancar sau echivalente; (3) fonduri de investiții sau echivalente, inclusiv fonduri private de pensii sau alte sisteme cu acumulare (se vor declara cele aferente anului fiscal anterior).

4. Plasamente, investiții directe și împrumuturi acordate, dacă valoarea de piață însumată a tuturor acestora depășește 5.000 de euro

NOTĂ:

Se vor declara inclusiv investițiile și participările în străinătate.

S.C. INTERACTIVE COMTECH DEVELOPMENT S.R.L.	2	1447 părți sociale reprezentând 10,2% din capitalul social	36.196,75 lei
BLOCCUL NATIONAL SINDICAL	3	-	53.913 lei

*Categoriile indicate sunt: (1) hârtii de valoare deținute (titluri de stat, certificate, obligațiuni); (2) acțiuni sau părți sociale în societăți comerciale; (3) împrumuturi acordate în nume personal.

3. Alte active producătoare de venituri nete, care însumate depășesc echivalentul a 5.000 de euro pe an:
NU ESTE CAZUL.

NOTĂ:

Se vor declara inclusiv cele aflate în străinătate.

V. Datorii

Debite: ipoteci, garanții emise în beneficiul unui terț, bunuri achiziționate în sistem leasing și alte asemenea datorii, dacă valoarea însumată a tuturor acestora depășește 5.000 de euro

NOTĂ:

Se vor declara inclusiv pasivle financiare acumulate în străinătate.

NU ESTE CAZUL			

V7. Cadouri, servicii sau avantaje primite gratuit sau subvenționate față de valoarea de piață, din partea unor persoane, organizații, societăți comerciale, regiilor autonome, companii/societăți naționale sau instituții publice românești sau străine, inclusiv burse, credite, garanții, decontări de cheltuieli, altele decât cele ale angajatorului, a căror valoare individuală depășește 50% de euro*

1.1. Titular			
1.2. Soț/soție			

1.3. Copii			

**Se exceptează de la declarare cadourile și tratațiile uzuale primite din partea rudelor de gradul I și al II-lea*

VII. Venituri ale declarantului și ale membrilor săi de familie, realizate în ultimul an fiscal încheiat (potrivit art. 41 din Legea nr. 571/2003 privind Codul fiscal, cu modificările și completările ulterioare)

NOTĂ:

Se vor declara inclusiv veniturile provenite din străinătate.

1. Venituri din salarii			
1.1. Titular			
COSTIN DUMITRU	BLOCUL NAȚIONAL SINDICAL	Manager proiect	71.110 lei
COSTIN DUMITRU	ASOCIAȚIA FOTBALIȘTILOR AMATORI SI NONAMATORI	Secretar General	38.397 lei
COSTIN DUMITRU	FEDERAȚIA AGRONTAR	Expert tehnic	62.683 lei
1.2. Soț/soție			
1.3. Copii			
2. Venituri din activități independente			
2.1. Titular			
2.2. Soț/soție			
3. Venituri din activități agricole			
3.1. Titular			
3.2. Soț/soție			
4. Venituri din activități comerciale			
4.1. Titular			
4.2. Soț/soție			
5. Venituri din activități financiare			
5.1. Titular			

5.2. Soț/soție			
6. Venituri din activități profesionale			
6.1. Titular			
6.2. Soț/soție			
7. Venituri din activități agricole			
7.1. Titular			
7.2. Soț/soție			
7.3. Copii			
8. Venituri din activități economice			
8.1. Titular			
8.2. Soț/soție			
8.3. Copii			

Prezenta declarație constituie act public și răspund potrivit legii penale pentru inexactitatea sau caracterul incomplet al datelor menționate.

Data completării

[Signature]

Semnătură





DECLARAȚIE DE INTERESE

Subsemnatul/Subsemnata, **COSTIN DUMITRU**, având funcția de **PRESEDINTE** la **BLOCUL NAȚIONAL SINDICAL**, CNP [REDACTED], domiciliul **BUCUREȘTI** [REDACTED]

conștient de prevederile art. 192 din Codul penal privind falsul în declarații, declar pe propria răspundere:

Unitatea - denumirea și adresa -	Cuțitatea deținută	Nr. de părți sociale sau de acțiuni	Valoarea totală a părților sociale și/sau a acțiunilor
1.1. S.C. INTERACTIVE COMMTECH DEVELOPMENT S.R.L., București, str. Pârlăria, nr. 67-77, sector 1	asociat	1447 părți sociale	36796,78 lei

Unitatea - denumirea și adresa -	Cuțitatea deținută	Valoarea beneficiilor
2.1. ASOCIAȚIA FOTBALIȘTILOR AMATORI ȘI NONAMATORI Str. Turturelelor, nr. 11A, et. 3, București	Secretar General	32.897 lei
2.2. S.C. BNSIND S.R.L., Str. Turturelelor, nr. 11A, et. 3, sector 3, București	administrator	Nu este cazul
2.3. Societatea Națională de Cărușe Române	Vicopresedinte Filiala Bacău	Nu este cazul

3.1. BLOCUL NAȚIONAL SINDICAL - Presedinte		
3.2. ASOCIAȚIA FOTBALIȘTILOR AMATORI ȘI NONAMATORI - Secretar General		
4.1. NU ESTE CAZUL		

S.1 Beneficiarul de contract/numele, prenumele/knumele și altele	Însușirea contractului de asigurare și altele	Procedura prin care s-a încheiat contractul	Tipul contractului	Data încheierii contractului	Durata contractului	Valoarea totală a contractului
Părinți						
Soț/soție						
Rude de gradul I ¹⁾ ale titularului						
Societăți comerciale/Președinți societăți autorizate/ Asociații familiale/ Cabinete individuale, cabinetelor medicale, societăți civile/profesionale sau asociații civile profesionale cu răspundere limitată care desfășoară activitate de activitate/ Organizații neguvernamentale/ Fundații/ Asociații ²⁾						

¹⁾ Prin rude de gradul I se înțelege părinți pe linie ascendentă și copii pe linie descendentă.

²⁾ Se vor declara numele, denumirea și adresa beneficiarului de contract unde, prin calitatea deținută, titularul, soțul/soția și rudele de gradul I obțin contracte, așa cum sunt definite la punctul 5.

Prezenta declarație constituie act public și răspunde potrivit legii penale pentru inexactitatea sau caracterul incomplet al datelor menționate.

Data completării

17.12.2015



DECLARAȚIE DE AVERE



Subsemnatul/Subsemnata, KNIESNEEM, MARIAASA, având funcția de VICEPREȘEDINTE Federația Blocul NAȚIONAL CĂMĂRA,
 CNP [REDACTED], domiciliul LUCUREȘTI, [REDACTED]

caroscând prevederile art. 204 din Codul penal privind falsul în declarații, declar pe proprie răspundere că informațiile cu privire la averea mea sunt corecte și adevărate.

*1) Prin familie se înțelege soțul/soția și copiii aflați în întreținerea acestora.

I. Bunuri imobile

A. Terenuri

NOTA

Se vor declara inclusiv cele aflate în alte țări.

Localitatea	Număr	An	Suprafață	Categori	Valoarea	Titular
LUCUREȘTI	3	1990	7,5 m ²	100%	Vănzare	KNIESNEEM, MARIAASA
LUCUREȘTI	3	2010	14,4 m ²	100%	Vânzare - Coproprietar	KNIESNEEM, MARIAASA

Categoriile indicate sunt: (1) agricol; (2) forestier; (3) intravilan; (4) lucru de apă; (5) alte categorii de terenuri extravilane, dacă se află în circuitul civil.

*2) La "Titular" se menționează, în cazul bunurilor proprii, numele proprietarului (titularul, soțul/soția, copilul), iar în cazul bunurilor în coproprietate, cota-parte și numele coproprietarilor.

2. Obiecte

NOTA

Se vor declara inclusiv cele aflate în alte țări.

Localitatea	Număr	An	Valoarea	Categori	Titular	
LUCUREȘTI	1	1990	17 m ²	100%	Vânzare	KNIESNEEM, MARIAASA
LUCUREȘTI	1	2010	20,6 m ²	100%	Vânzare - Coproprietar	KNIESNEEM, MARIAASA

1. The first part of the document discusses the importance of maintaining accurate records of all transactions and activities. It emphasizes that this is essential for ensuring transparency and accountability in the organization's operations.

2. The second part of the document outlines the various methods and tools used to collect and analyze data. It highlights the need for consistent data collection procedures and the use of advanced analytical techniques to derive meaningful insights from the data.

3. The third part of the document focuses on the role of technology in data management and analysis. It discusses how modern software solutions can streamline data collection, storage, and processing, thereby improving efficiency and accuracy.

4. The fourth part of the document addresses the challenges associated with data management, such as data quality, security, and privacy. It provides strategies to mitigate these risks and ensure that the data remains reliable and secure throughout its lifecycle.

5. The fifth part of the document concludes by summarizing the key findings and recommendations. It stresses the importance of a data-driven approach in decision-making and the need for continuous monitoring and improvement of the data management process.

1 Categoriile indicate sunt: (1) apartament; (2) casă de locuit; (3) casă de vacanță; (4) spații comerciale/de producție.

*2) La "Titular" se menționează, în cazul bunurilor proprii, numele proprietarului (titularul, soțul/soția, copilul), iar în cazul bunurilor în coproprietate, cota-parte și numele coproprietarilor.

II. Bunuri mobile

1. Autovehicule/autoturisme, tractoare, mașini agricole, șalupe, bănuți și alte mijloace de transport care sunt supuse înmatriculării, potrivit legii

Date				

2. Obiecte de artă și de cult, colecții de artă și numismatică, obiecte care fac parte din patrimoniul cultural național sau universal, a căror valoare însumată depășește 5.000 de euro

ANEXA

1. Identificarea bunurilor de artă și de cult, numismatică, în proprietate, indiferent dacă ele se află sau nu pe teritoriul României la momentul declarării

Date				

2. Bunuri mobile, a căror valoare depășește 5.000 de euro fiecare, și bunuri imobile înstrăinate în străinătate

Date				

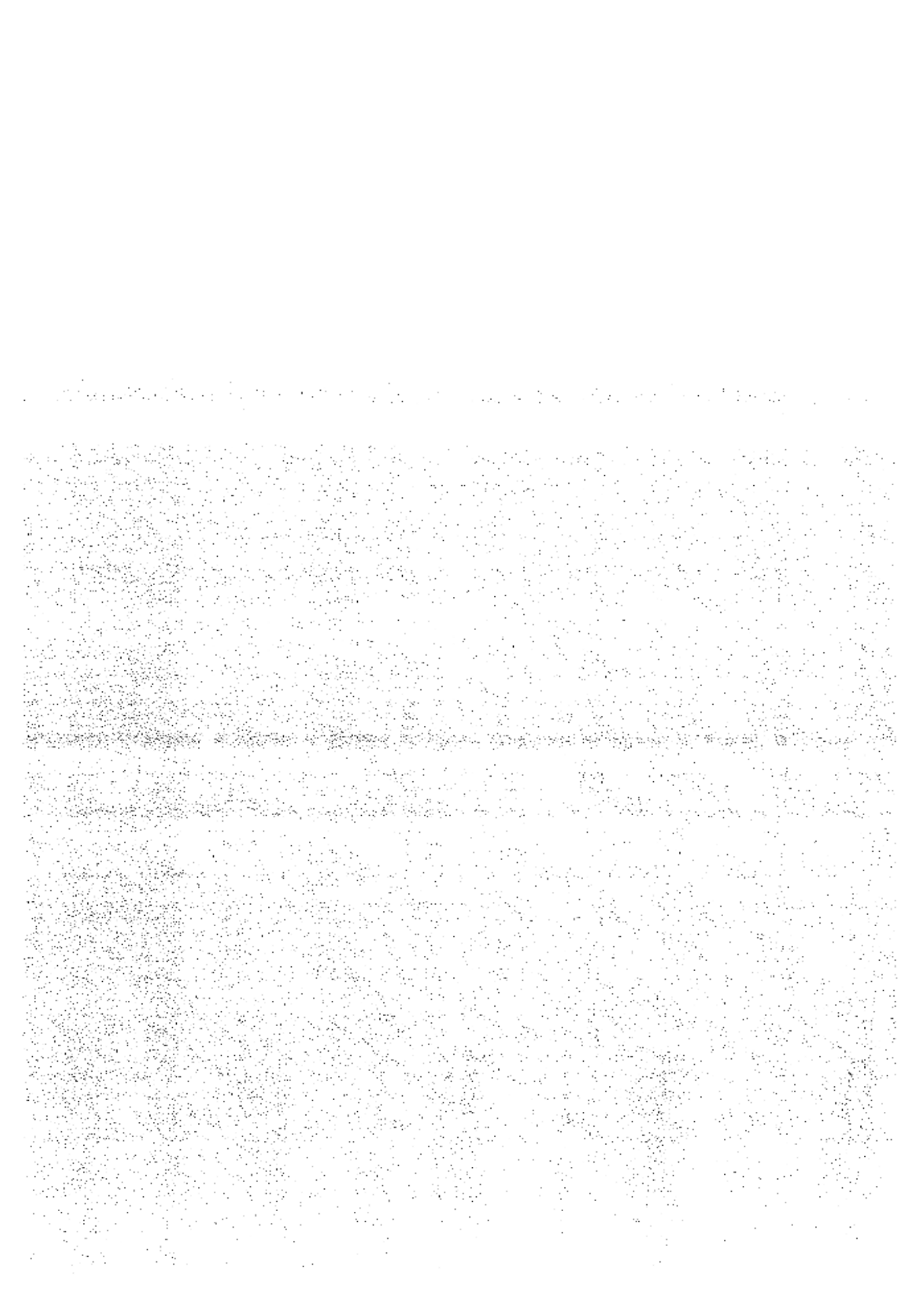

IV. Active financiare

1. Conturi și depozite bancare, fonduri de investiții, titluri echivalente de economisire și investiție, inclusiv certificatele de creșterea, dacă valoarea însumată a tuturor acestora depășește 5.000 de euro

NOTĂ:

Se vor declara inclusiv cele aflate în bănci sau instituții financiare din străinătate.

Categorie	Denumire	Valoare în euro	Valoare în lei

Categoriile indicate sunt: (1) cont curent sau echivalente (inclusiv card); (2) depozit bancar sau echivalente; (3) fonduri de investiții sau echivalente, inclusiv fonduri private de pensii sau alte sisteme cu acumulare (se vor declara cele aferente anului fiscal anterior).

2. Titluri de valoare deținute (titluri de stat, certificate, obligațiuni), dacă valoarea de piață însumată a tuturor acestora depășește 5.000 de euro

NOTĂ:

Se vor declara inclusiv investițiile și participările în străinătate.

Categorie	Denunire	Valoare în euro	Valoare în lei

Categoriile indicate sunt: (1) acțiuni de valoare deținute (titluri de stat, certificate, obligațiuni); (2) acțiuni sau părți sociale în societăți comerciale; (3) împrumuturi acordate în nume personal.

1. The first part of the document discusses the importance of maintaining accurate records of all transactions and activities. It emphasizes that proper record-keeping is essential for transparency and accountability, particularly in the context of public administration and financial management. The text notes that without reliable records, it is difficult to track the flow of funds and ensure that resources are being used as intended.

2. The second part of the document addresses the challenges associated with data collection and analysis. It highlights that while digital tools have made data gathering easier, the quality and consistency of the data can vary significantly. The document suggests that standardized protocols and regular audits are necessary to ensure the integrity of the information being collected. Additionally, it points out that training staff in data management practices is crucial for long-term success.

3. The third part of the document focuses on the role of technology in improving efficiency and reducing costs. It discusses various software solutions and digital platforms that can streamline processes and facilitate communication. The text argues that investing in technology is not just a cost but a strategic move that can lead to significant long-term savings and improved service delivery. However, it also cautions against over-reliance on technology and stresses the importance of maintaining a human element in the process.

4. The fourth part of the document explores the impact of external factors on organizational performance. It discusses how economic conditions, regulatory changes, and market trends can influence an organization's ability to achieve its goals. The text suggests that organizations should adopt a proactive approach, regularly assessing their external environment and adjusting their strategies accordingly. This includes staying informed about industry developments and building strong relationships with key stakeholders.

5. The fifth and final part of the document provides a summary of the key findings and offers recommendations for future action. It reiterates the importance of a holistic approach that combines sound financial practices, effective data management, strategic technology use, and a keen awareness of the external environment. The document concludes by encouraging organizations to embrace change and innovation as the only way to remain competitive and successful in the long run.

3. Alte active producătoare de venituri nete, care însumate depășesc echivalentul a 5.000 de euro pe persoană

NOTĂ:

Se vor declara inclusiv cele aflate în străinătate.

V. Datorii

Debite, ipoteci, garanții emise în beneficiul unui terț, bunuri achiziționate în sistem leasing și alte asemenea bunuri, dacă valoarea însumată a tuturor depășește 5.000 de euro

NOTĂ:

Se vor declara inclusiv pasivle financiare acumulate în străinătate.

VI. Cadouri, servicii sau avantaje primite gratuit sau subvenționate față de valoarea de piață, din partea unor persoane, organizații, societăți comerciale, rețele autonome, companii/societăți naționale sau instituții publice românești sau străine, inclusiv burse, credite, garanții, decontări de cheltuieli, altele decât cele ale angajatorului, a căror valoare individuală depășește 500 de euro*

1.1. Titular			
1.2. Soț/soie			
1.3. Copii			

*De excepții de la declarare beneficiarilor și titularilor uzuale primite din partea rudelor de gradul I și al II-lea

1. The first part of the document discusses the importance of maintaining accurate records of all transactions and activities.

2. It then outlines the various methods used to collect and analyze data, including surveys, interviews, and focus groups.

3. The next section describes the results of the data collection and analysis, highlighting key findings and trends.

4. Finally, the document concludes with a summary of the overall findings and recommendations for future research and practice.

VII. Veniturile declarantului și ale membrilor săi de familie, realizate în ultimul an fiscal încheiat (potrivit art. 41 din Legea nr. 571/2003 privind Codul fiscal, cu modificările și completările ulterioare)

NOTA:

Se vor declara inclusiv veniturile provenite din străinătate.

Categorie veniturii	Denumirea surselor de venit	Denumirea societății/entității	Cantitate
Venituri din salarii			
1.1. Titular			
KRIEGER MARIANA	BUCUR NATIONAL STADIUM	VICIARIUS & DTE SOCIETATE - SA BUCURESTI	
1.2. Soț/soție			59.346
1.3. Copii			
Venituri din activități independente			
2.1. Titular	KRIEGER CRISTIAN	S.C. BUNAPRES SA 30 DANAT CONSTRUCTION COMPANY SRL	SALARIU - 29.652 RON
2.2. Soț/soție			SALARIU - 26.65 RON 20.10 RON
Venituri din activități agricole			
3.1. Titular			
3.2. Soț/soție			
Venituri din activități comerciale			
4.1. Titular			
4.2. Soț/soție			
Venituri din activități financiare			
5.1. Titular			
5.2. Soț/soție			
Venituri din activități imobiliare			
6.1. Titular			
6.2. Soț/soție			

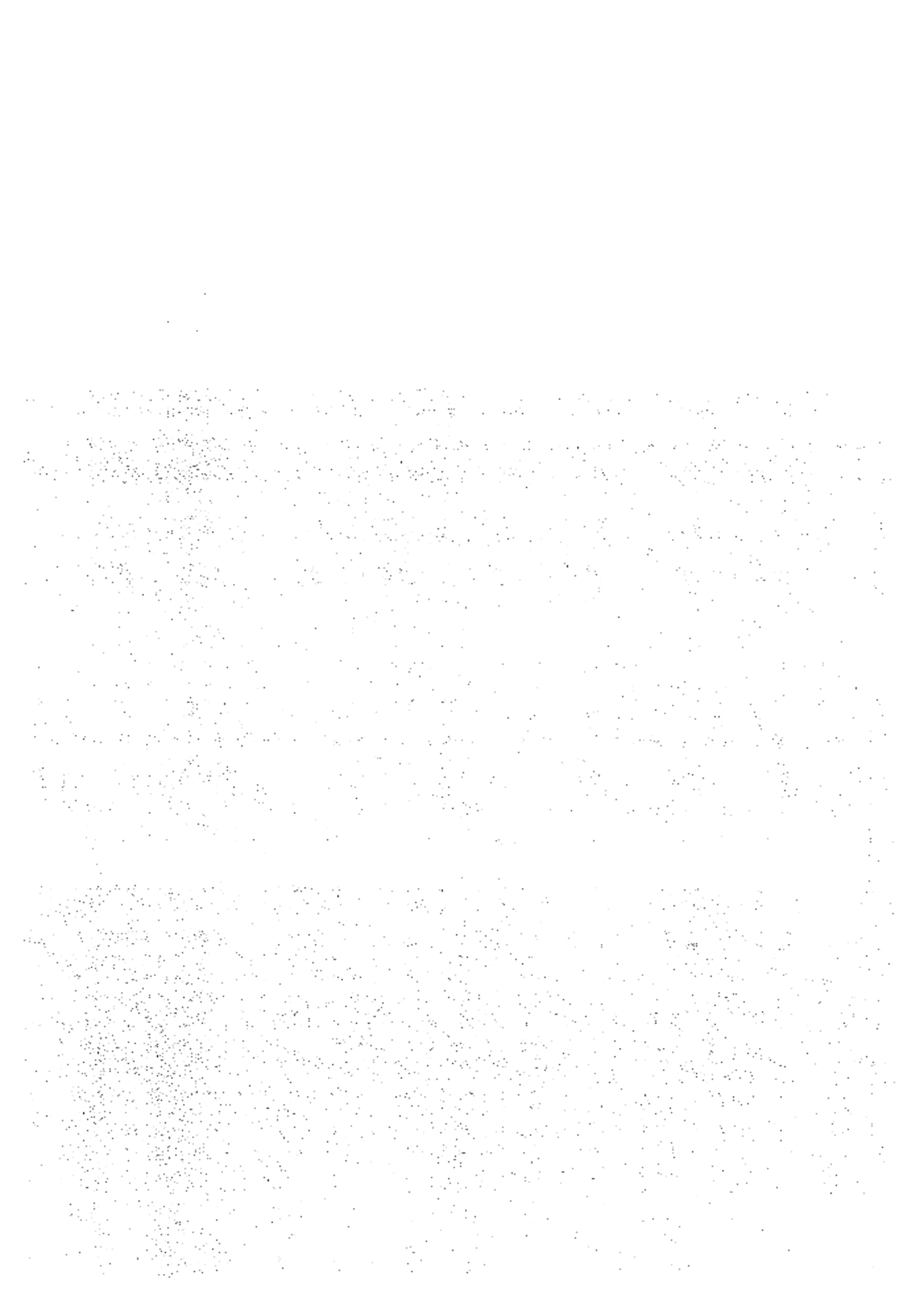

Tipul de venit	Caracteristici Natura	Serviciul prestat/activitatea generatoare de venit	Anul realizat
7. Venituri din premii și din jocuri de noroc			
7.1. Titular			
7.2. Soț/soție			
7.3. Copii			
8. Venituri din activități independente			
8.1. Titular			
8.2. Soț/soție			
8.3. Copii			

Prezenta declarație constituie act public și răspund potrivit legii penale pentru inexactitatea sau caracterul incomplet al datelor menționate.

Data conștientizării

28.05.2014

Semnătura



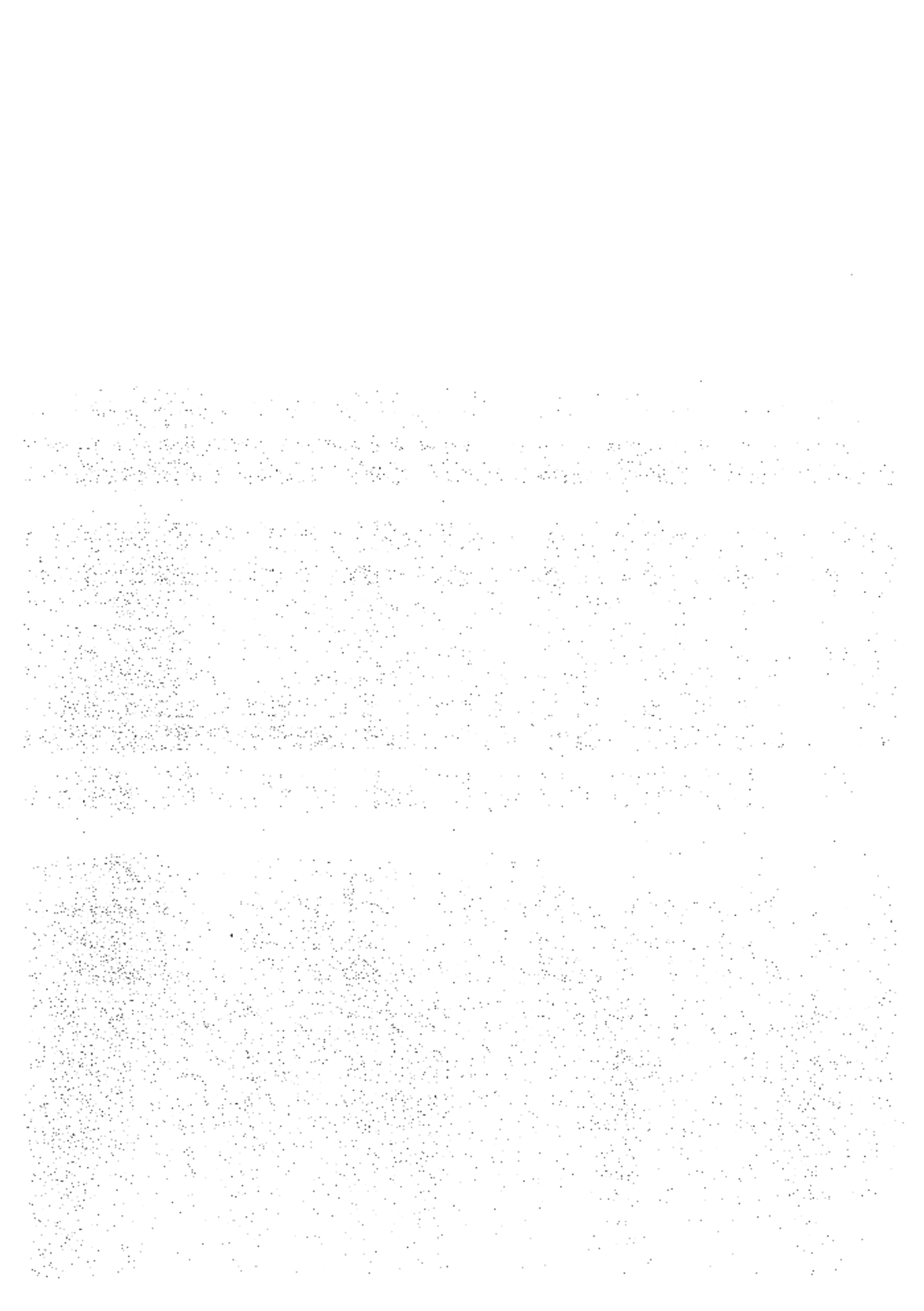



 Nr. 1222
 din 11.08.2015

DECLARAȚIE DE INTERESE

Subsemnatul/Subsemnata, VIHARIUS MARIANA, având funcția
 de VICEPREȘEDINTE la BIROUL NAȚIONAL SALUBITATE,
 CNP [REDACTED], domiciliul [REDACTED]

cunoscând prevederile art. 292 din Codul penal privind falsul în declarații, declar pe propria răspundere:

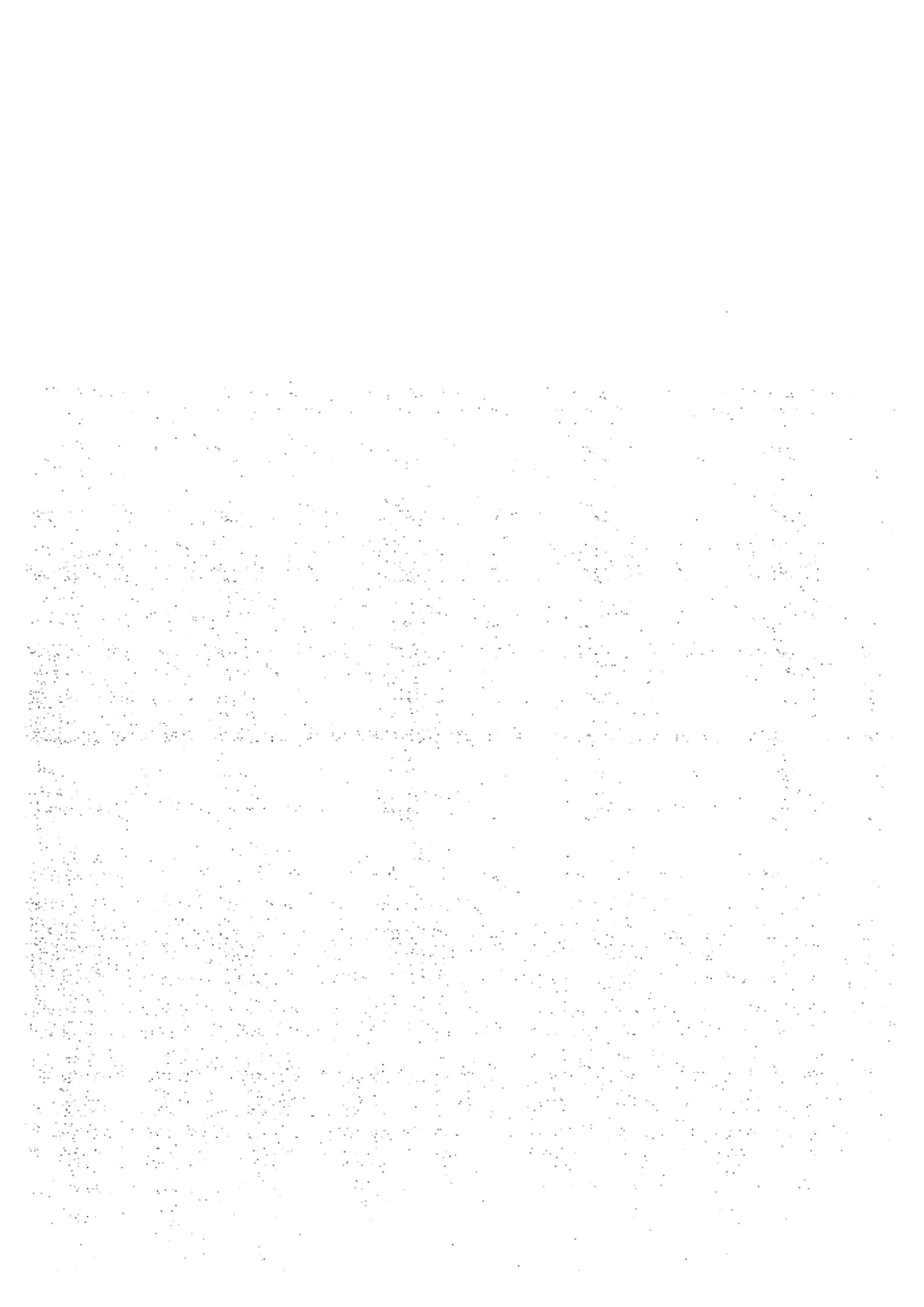
Unitatea - denumirea și adresa -	Către care deținută	Nr. de părți sociale sau de acțiuni	Valoarea totală a părților sociale și/sau a acțiunilor			
11.						
12.						
13.						
14.						
15.						
16.						
17.						
18.						
19.						
20.						
21.						
22.						
23.						
24.						
25.						
26.						
27.						
28.						
29.						
30.						
31.						
32.						
33.						
34.						
35.						
36.						
37.						
38.						
39.						
40.						
41.						
42.						
43.						
44.						
45.						
46.						
47.						
48.						
49.						
50.						
51. Beneficiarii de contant în lei:	Bătăi	Furcăciop	Tirid	Dasa	Darda	Valoarea



partea vecinului sau vecinilor	contactarea de urgență și altfel	cauza fetei în vederea contractului	cu secția	încheierea contractului	contractul	scăderea contractului
Tată						
Mamă						
Rude de gradul I și de gradul II						
Serviciu consilierii/Peștera fetei autorități/ Asociații familiale/Comitate individuale, culturale, economice, societăți civile profesionale sau societăți civile profesionale cu răspundere limitată sau desfășurări profesionale/ Organizații neguvernamentale/Fundații/Asociații						

1) Prin *rudă de gradul I* se înțelege părinți, pe linie ascendentă și copii pe linie descendentă.

2) Se vor declara numele, denumirea și adresa beneficiarului de contract unde, prin calitatea deținută, titlularul, soțul/soția și rudele de gradul I obțin contracte, așa cum sunt definite în punctul 5.

Prezenta declarație constituie act public și răspund potrivit legii penale pentru inexactitatea sau caracterul incomplet al datelor menționate.

Data completării

24.05.2016

Semnătură



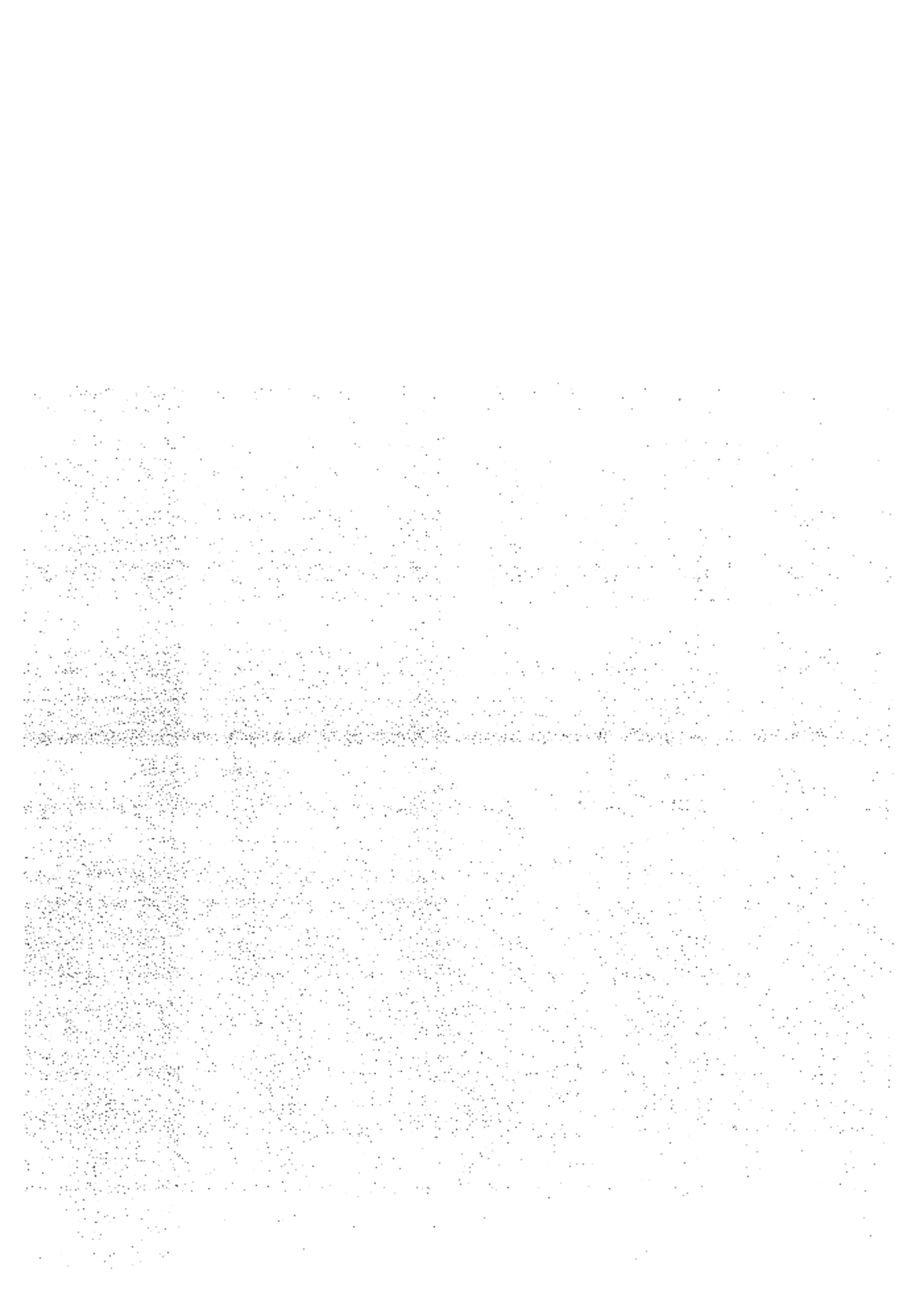



DECLARAȚIE DE AVERE

Subsemnatul/subsemnata,
doz. VICEPRESEDANTE

MILAI CRISTIAN
% BLOCUL NAȚIONAL SINDICAL
București

având funcția

CNP [redacted], domiciliul [redacted]

cușoșind prevederile art. 252 din Codul penal privind falsul în declarații, declar pe proprie răspundere că împreună cu familia¹⁾ dețin următoarele:

*) Prin familie se înțelege soțul/soția și copiii aflați în întreținerea acestora.

1. Bunuri imobile

1. Turbulare

Se vor declara inclusiv cele aflate în străinătate

Categoria	Anul	Suprafață	Procent	Destinație	Proprietar
Imobil	2010	7,06 mp	1,17%	Vanzare - cumparare (cota parte aferenta apartamentului)	Mihai Cristian
Imobil	2013	31,34 mp	3,86%	Vanzare - cumparare (cota parte aferenta garsonierei)	Mihai Cristian/Mihai Teodora
Imobil	2013	1/22 din terenul in suprafata de 180,92mp	1/22	Vanzare - cumparare (cota parte aferenta garsoniera cu destinatie de drum de acces)	Mihai Cristian/Mihai Teodora

1) Categoriile indicate sunt: (1) agricol; (2) forestier; (3) intravilan; (4) lucru de apă; (5) alte categorii de terenuri extravilan, dacă se află în circuitul civil.

2) La rubrica "Proprietar se menționează, în cazul bunurilor proprii, numele proprietarului (titularul, soțul/soția, copilul), iar în cazul bunurilor în coproprietate, cota-parte și numele coproprietarilor.

2. Veștile

NOTA:

Se vor declara inclusiv cele aflate în străinătate.

Bucuresti, [redacted]	1	2010	51,22 mp	100%	Vanzare - cumparare	Mihai Cristian
Giurgiu, [redacted]	1	2013	39,74 mp	100%	Vanzare - cumparare	Mihai Cristian/Mihai Teodores

* Categoriile indicate sunt: (1) apartament; (2) casa de locuit; (3) casa de vacanta; (4) spatii comerciale/de productie.

*2) La "Titular" se mentioneaza, in cazul bunurilor proprii, numele proprietarului (titularul, soțul/soția, copilul); iar in cazul bunurilor in coproprietate, cota-parte și numele coproprietarilor.

II. Bunuri mobile

1. Autovehicule/autoturisme, tractoare, masini agricole, șalupe, bărci și alte mijloace de transport care sunt supuse înmatriculării, potrivit legii

Autoturism	Volkswagen golf	2001	2001	Vanzare - cumparare
Autoturism	Hyundai i10	2008	2008	Vanzare - cumparare

2. Bunuri sub formă de instalații profesionale, bijuterii, obiecte de artă și de cult, colecții de artă și numismatice, obiecte care fac parte din patrimoniul cultural național sau universal, a căror valoare însumată depășește 5.000 de euro

NOTA

Se vor menționa toate bunurile aflate în proprietate, indiferent dacă ele se afla sau nu pe teritoriul României la momentul declarării.

--	--	--	--	--

III. Măsură mobilă, a căror valoare depășește 3.000 de euro fiecare, și bunuri imobile înscrise în ultimele 12 luni

IV. Active financiare

1. Conturi și depozite bancare, fonduri de investiții, forme echivalente de economisire și investire, inclusiv crediturile de consum, dacă valoarea însumată a tuturor acestora depășește 5.000 de euro

NOTĂ:

Se vor declara inclusiv cele aflate în bănci sau instituții financiare din străinătate.

2. Căminul deținut: (1) cont curent sau echivalente (inclusiv card); (2) depozit bancar sau echivalente; (3) fonduri de investiții sau echivalente, inclusiv fonduri private de pensii sau alte sisteme cu suport financiar pe via decedatului cele aferente anului fiscal anterior).

3. Credite, împrumuturi acordate, inclusiv împrumuturi acordate, dacă valoarea de piață însumată a tuturor acestora depășește 5.000 de euro

NOTĂ:

Se vor declara inclusiv investițiile și participările în străinătate.

4. Alte active producătoare de venituri nete, care însumate depășesc echivalentul a 5.000 de euro pe an:

5. Alte active producătoare de venituri nete, care însumate depășesc echivalentul a 5.000 de euro pe an:

NOTĂ:

Se vor declara inclusiv cele aflate în străinătate.

V. Datorii

Debite, ipotecă, garanții emise în beneficiul unui tert, bunuri achiziționate în sistem leasing și alte asemenea bunuri, dacă valoarea însumată a tuturor acestora depășește 5.000 de euro

NOTĂ:

Se vor declara inclusiv pasivale financiare acumulate în străinătate.

VI. Cadouri, servicii sau avantaje primite gratuit sau subvenționate față de valoarea de piață, din partea unor persoane, organizații, societăți comerciale, regii autonome, companii/societăți naționale sau instituții publice românești sau străine, inclusiv burse, credite, garanții, decontări de cheltuieli, altele decât cele ale angajatorului, a căror valoare individuală depășește 500 de euro*			

*Se înțelege de la declararea cadourilor și a serviciilor primite din partea rudelor de gradul I și al II-lea

VII. Venituri ale declarantului și ale membrilor săi de familie, realizate în ultimul an fiscal încheiat (potrivit art. 42 din Legea nr. 571/2003 privind Codul fiscal, cu modificările și completările ulterioare)			
1.1. Titular			
1.2. Soț/soție			
1.3. Copii			

Se înțelege de la declararea cadourilor și a serviciilor primite din partea rudelor de gradul I și al II-lea

Se înțelege de la declararea cadourilor și a serviciilor primite din partea rudelor de gradul I și al II-lea

NOTĂ:

Se vor declara inclusiv veniturile provenite din străinătate.

VIII. Venituri ale declarantului și ale membrilor săi de familie, realizate în ultimul an fiscal încheiat (potrivit art. 42 din Legea nr. 571/2003 privind Codul fiscal, cu modificările și completările ulterioare)			
1.1. Titular			

Mihai Cristian	Blocul National Sindical	Vicepresedinte/consilier juridic/responsabil juridic	60.976 lei
Mihai Cristian	Asociatia Fotbalistilor Amatori si Nonamatori	Cons.juridic.	8.001 lei
1.2. Soț/soție			
Mihai Teodora Florentina	S.C. IPSO	Economist	55.016 lei
1.3. Copii			
2.1. Titular			
2.2. Soț/soție			
3.1. Titular			
4.1. Soț/soție			
4.1. Titular			
4.2. Soț/soție			
5.1. Titular			
5.2. Soț/soție			
6.1. Titular			
6.2. Soț/soție			
7.1. Titular			
7.2. Soț/soție			

7.3. Copii			
8. Venituri din alte surse			
8.1. Titular			
8.2. Soț/soție			
8.3. Copii			
Mihai Sebastian	Buget asigurari sociale	Alocatie copil	504 lei

Prezenta declaratie constituie act public și raspund potrivit legii penale pentru inexactitatea sau caracterul incomplet al datelor mentionate.

Data completării

Semnătura

02.06.2015



prezenta declarație are în vedere și se referă la:	credințarea în demnitatea și adevărul	caracterul înscrisului pe contractul	conținutul	încheierea contractului	contractului	conținutul
Titular						
Societate						
Rude de gradul I al titularului						
Societăți comerciale/ Persoană fizică autorizată/ Asociații familiale/ Căminete închiriate, cabanete asociate, societăți civile profesionale sau societăți civile profesionale cu răspundere limitată sau societăți profesionale de avocatură/ Organizații neguvernamentale/ Fundații/ Asociații						

Prin prezenta declarație de gradul I se înțelege părinți pe linie ascendentă și copii pe linie descendentă.
 Se vor declara numele, denumirea și adresa beneficiarului de contract unde, prin calitatea deținută, titularul, soțul/soa și ruda de gradul I obțin contracte, așa cum sunt definite la punctul 5.

Prezenta declarație constituie act public și răspund potrivit legii penale pentru inexactitatea sau caracterul incomplet al datelor menționate.

Data completării

02.06.2015

Numărul

